Město Hanušovice

Zastupitelstvo města Hanušovice

Obecně závazná vyhláška č. 2/2017, kterou se stanovují pravidla pro pohyb psů na veřejném prostranství města Hanušovice

Zastupitelstvo města Hanušovice se na svém zasedání dne 22.11.2017, usnesením č. 208/2017 usneslo vydat na základě ustanovení § 24 odst. 2 zákona č. 246/1992 Sb., na ochranu zvířat proti týrání, ve znění pozdějších předpisů, a v souladu s ustanovení § 10 písm. c) a písm. d), § 35 a § 84 odst. 2) písm. h) zákona č. 128/2000 Sb., o obcích (obecní zřízení), ve znění pozdějších předpisů, tuto obecně závaznou vyhlášku:

Čl. 1
Pravidla pro pohyb psů na veřejném prostranství

1. Stanovují se následující pravidla pro pohyb psů na veřejném prostranství[1)] v obci:
   a) na veřejných prostranstvích v obci, vyznačených v přílohách č. 1, 2 k této obecně závazné vyhlášce je možný pohyb psů pouze na vodítku. Náhubkem musí být dále opatřen každý pes vyvedený na tržiště, zastávku prostředků hromadné dopravy a na veřejné prostranství se zvýšeným počtem osob např. veřejná shromáždění občanů, manifestace a pouliční průvody nebo veřejné produkce a sportovní akce vyjma svodů a výstav psů či jiných zvířat nebo kynologických akcí,
   b) na veřejných prostranstvích v obci, vyznačených na mapce v příloze č. 2 k této obecně závazné vyhlášce, se zakazuje výcvik psů

2. Splnění povinností stanovených v odst. 1 zajišťuje fyzická osoba, která má psa na veřejném prostranství pod kontrolou či dohledem[2)].

3. Fyzická osoba, která má psa na veřejném prostranství pod kontrolou či dohledem má povinnost neprodleně odstranit znečištění veřejného prostranství psími exkrementy.

[1)] § 34 zákona č. 128/2000 Sb., o obcích (obecní zřízení), ve znění pozdějších předpisů.
[2)] Fyzickou osobou se rozumí např. chovatel psa, jeho vlastník či doprovázející osoba.

Čl. 2

Zrušovací ustanovení

Touto obecně závaznou vyhláškou se ruší obecně závazná vyhláška města Hanušovice 1/2011 o volném pohybu psů, ze dne 1. 7. 2011

Čl. 3

Účinnost

Tato obecně závazná vyhláška nabývá účinnosti 15. dnem po dni jejího vyhlášení.

Podpis	***Podpis***
Štefan Fatura, v.r.	Ivana Vokurková , v.r.
místostarosta	starostka obce

Vyvěšeno na úřední desce dne: 04.12.2017

Sejmuto z úřední desky dne: 20.12.2017

Příloha č. 1 k obecně závazné vyhlášce č. 2/2017

Výčet veřejných prostranství ve městě, na nichž se uplatňuje regulace dle Čl. 1, odst. 1 písm. a), b), obecně závazné vyhlášky obce:

město Hanušovice:

1. Místní komunikace včetně parkovišť a chodníků – viz grafická příloha č. 2
2. Víceúčelové hřiště Na Holbě, dětské hřiště Na Holbě p. č. 2196/1 – vyznačená plocha
   Dětské hřiště - ul. Příčná p. č. 1645/1 – vyznačená plocha
   Fotbalové hřiště Hanušovice p. č. 122/1; 122/3 - celý prostor
   Dům kultury Hanušovice, ul. Hlavní, st. p. 196/1 – celý prostor
   Zdravotní středisko, ul. Hlavní, p. č. 846/11 – celý prostor
   Hřiště u ZŠ a MŠ Hanušovice ul. Školní par. č. 1627/1- vyznačený prostor
3. Prostory zastávek hromadné přepravy osob
   Autobusová zastávka, ul. Údolní – u Hanušovické lesní a.s. p. č. 2350
   Autobusová zastávka, ul. Jesenická – u domu č.p. 219, p. č. 1521/1
   Autobusová zastávka, ul. Údolní – u Rychty, p. č. 1486/1
   Autobusová zastávka, ul. Habartická (točna), p. č. 1331
4. Prostor kolem bytových a panelových domů = zatravněné nezpevněné zelené plochy /od chodníku k chodníku/ - viz grafická příloha

místní části – Vysoké Žibřidovice, Žleb, Hynčice, Potůčník:

1. Prostory zastávek hromadné přepravy osob – viz grafická příloha
   Autobusová zastávka Hynčice nad Moravou p. č. 597/43
   Autobusová zastávka Vysoké Žibřidovice st. pl. 37
   Autobusová zastávka – Žleb p. č. 491
   Autobusová zastávka – Potůčník p. č. 1521/5

Příloha č. 2 k obecně závazné vyhlášce č 2/2017

Místní komunikace s chodníky a odstavnými plochami ve městě Hanušovice

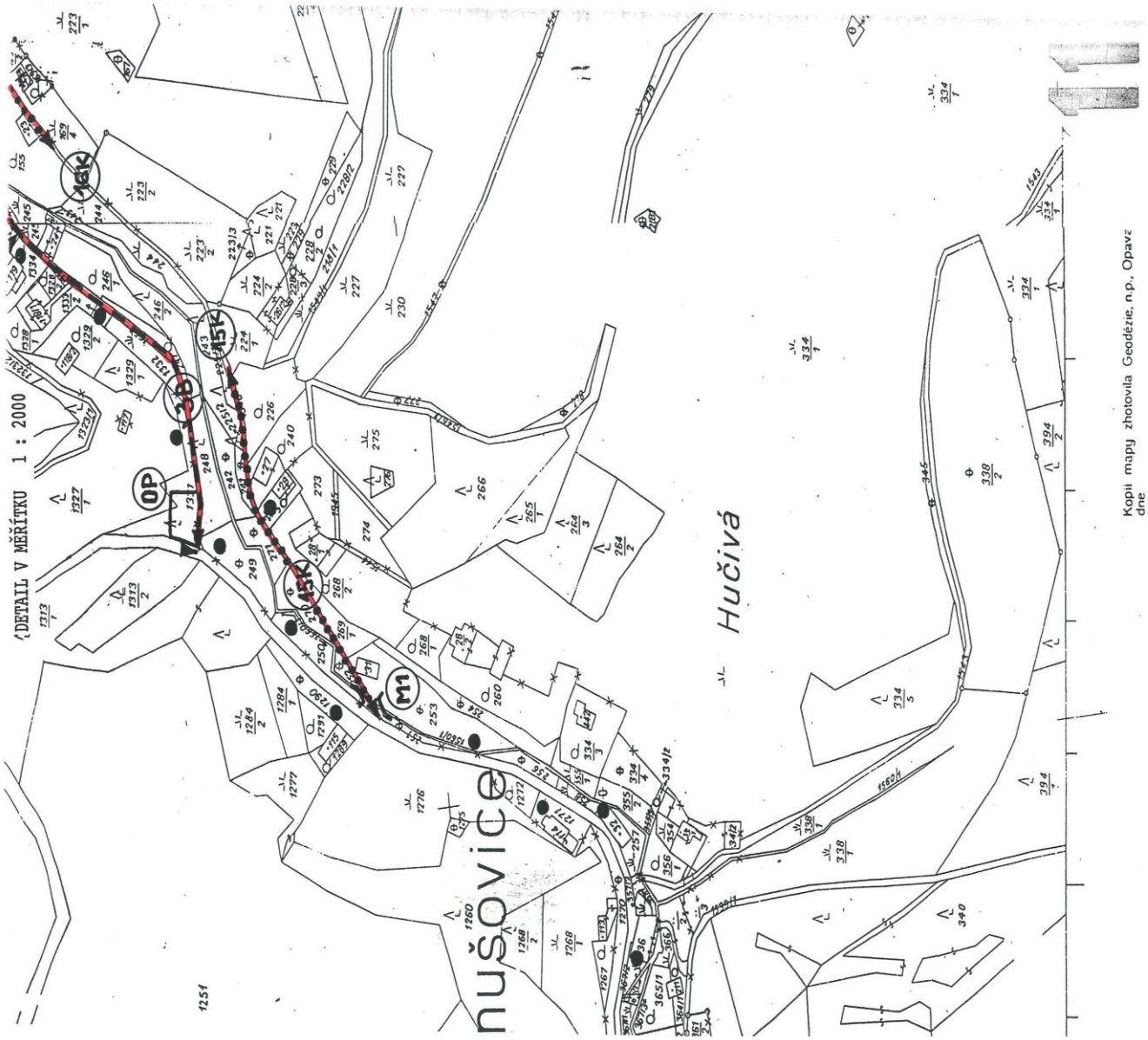

DETAIL V MĚŘÍTKU 1 :2000

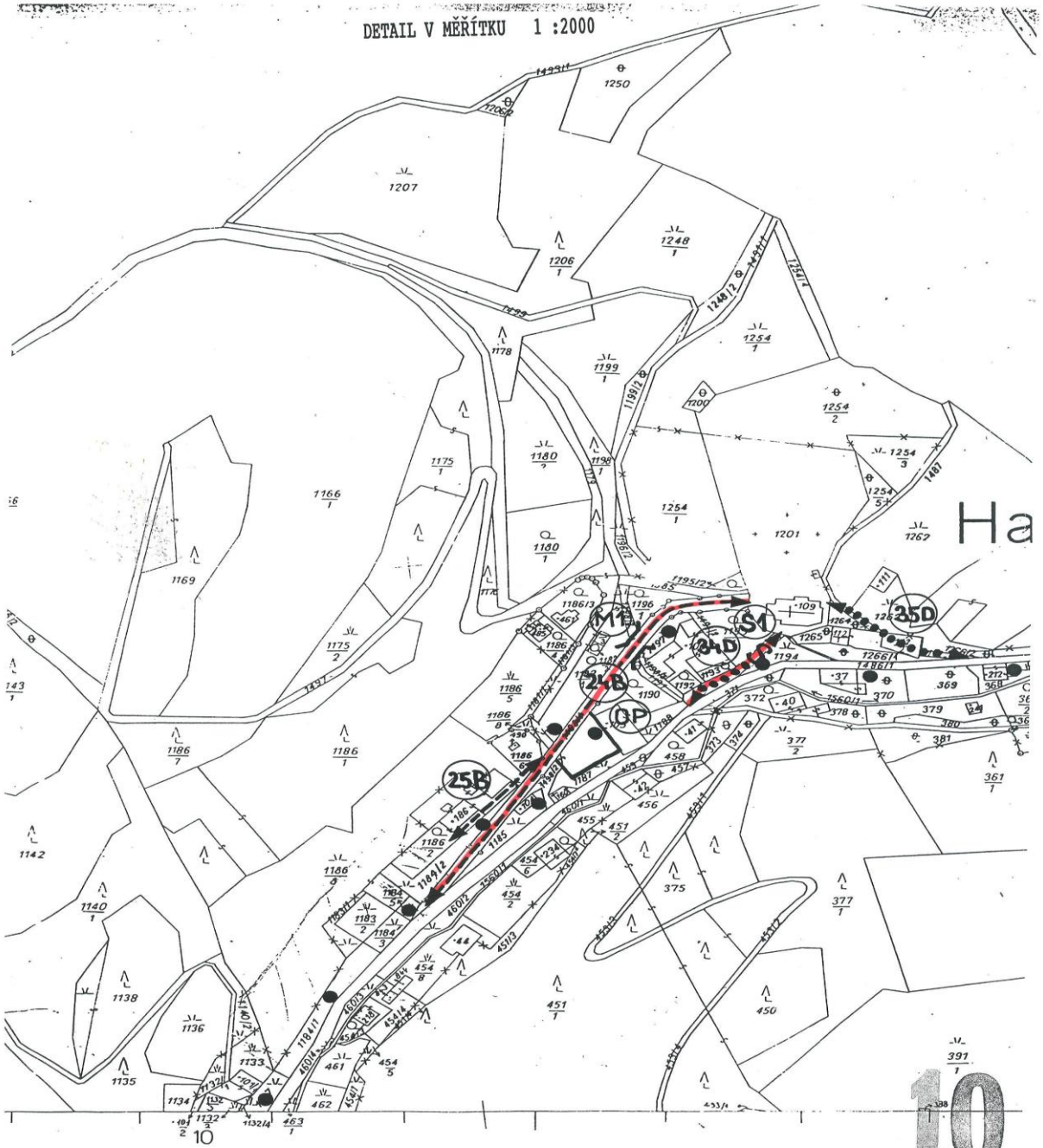

DETAIL V MĚŘÍTKU 1 : 2000

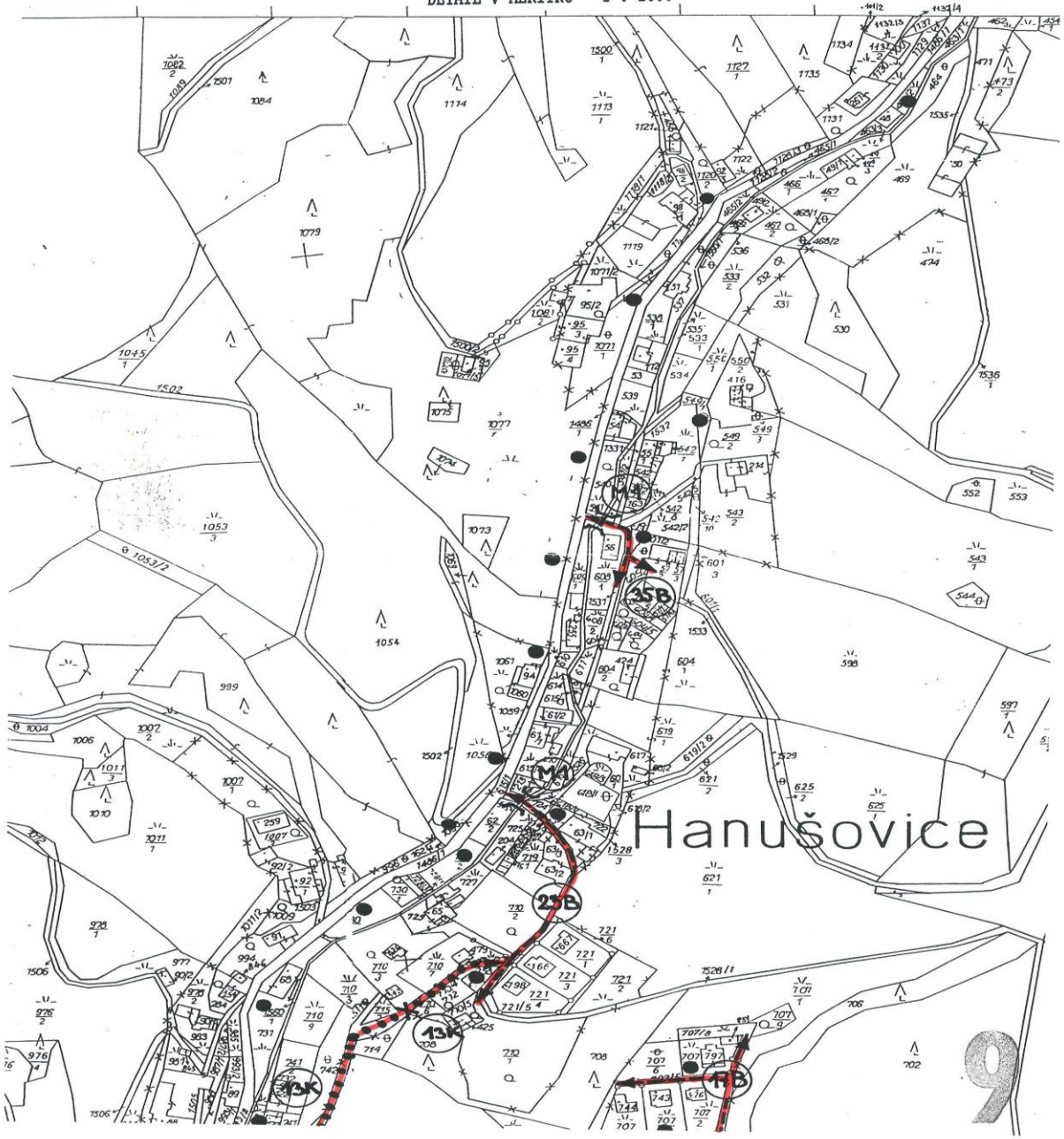

DETAIL V MĚŘÍTKU 1 : 2000

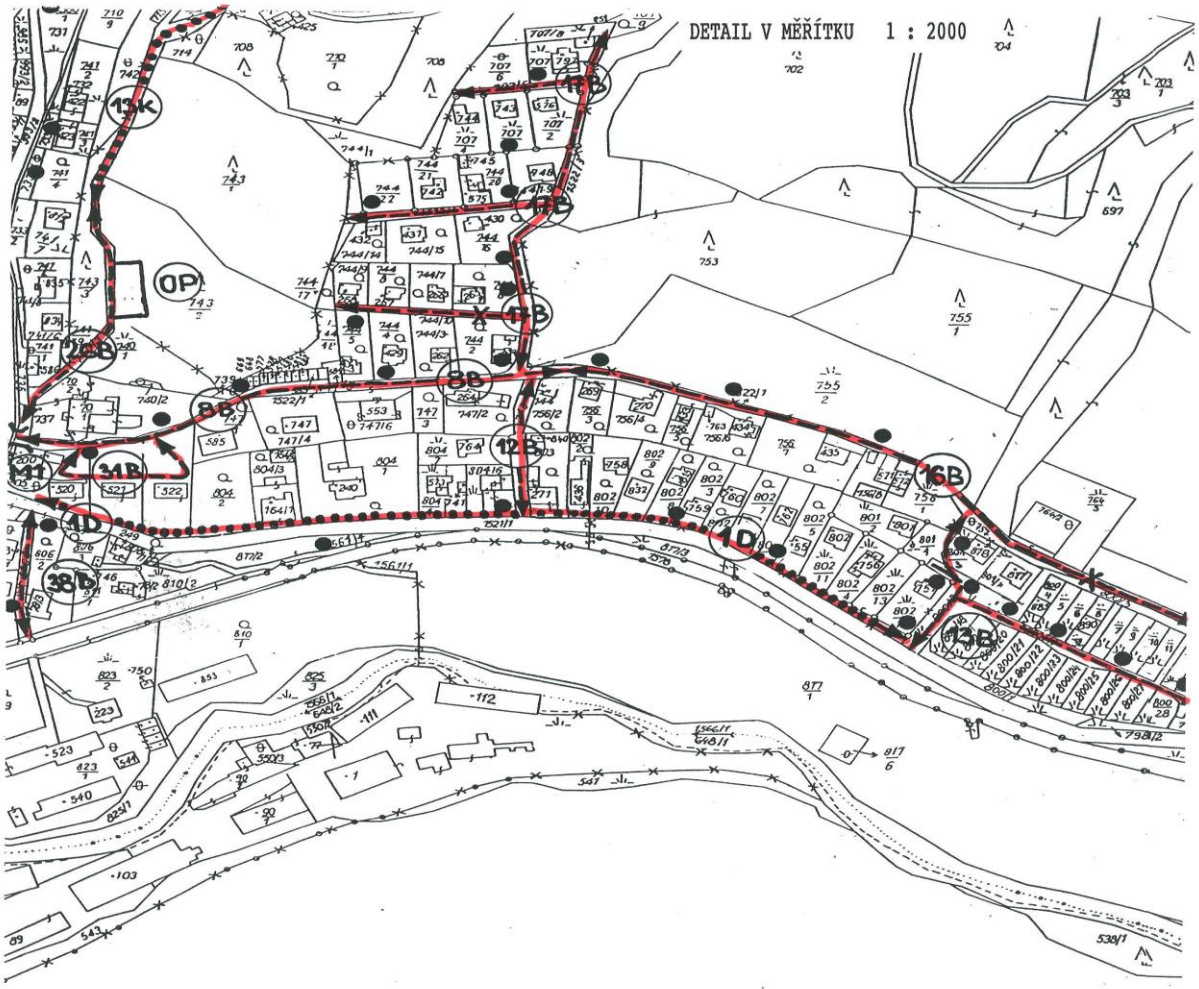

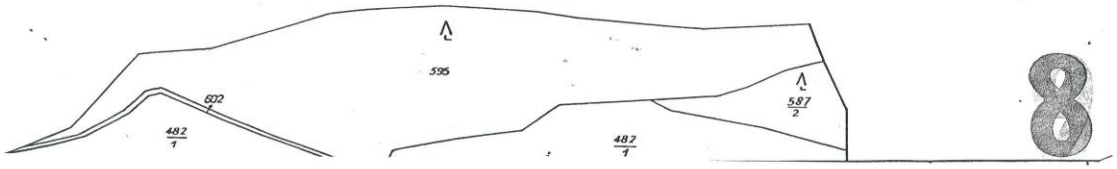

8

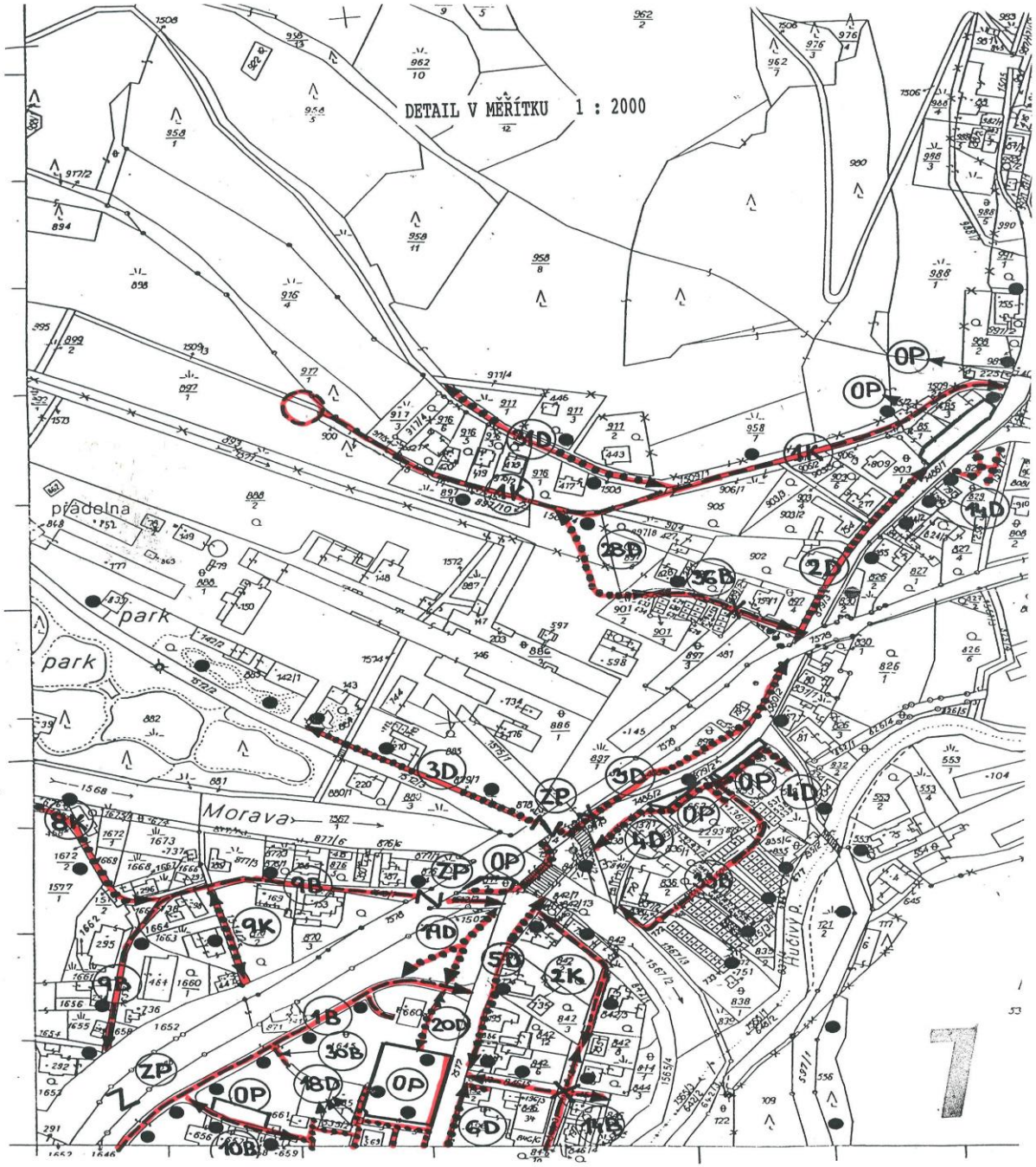
DETAIL V MĚŘÍTKU 1 : 2000
park
park
Morava
Hučivý p.
OP
ZP
1D
1K
2D
3D
4D
5D
7K
8K
9K
9B
10B
14D
15B
18D
20D

DETAIL V MĚŘÍTKU 1 : 2000

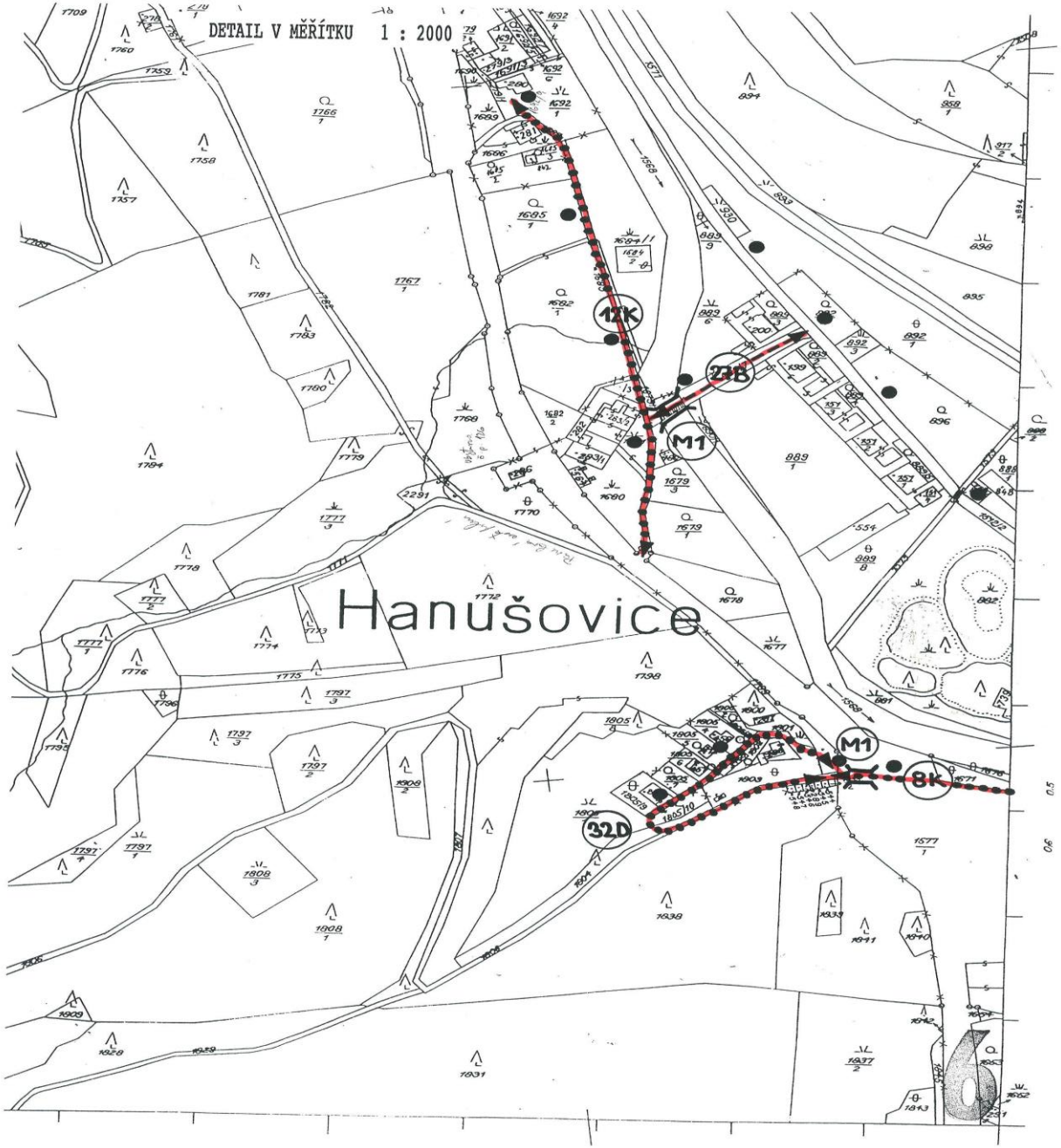

DETAIL V MERITKU 1 : 2000

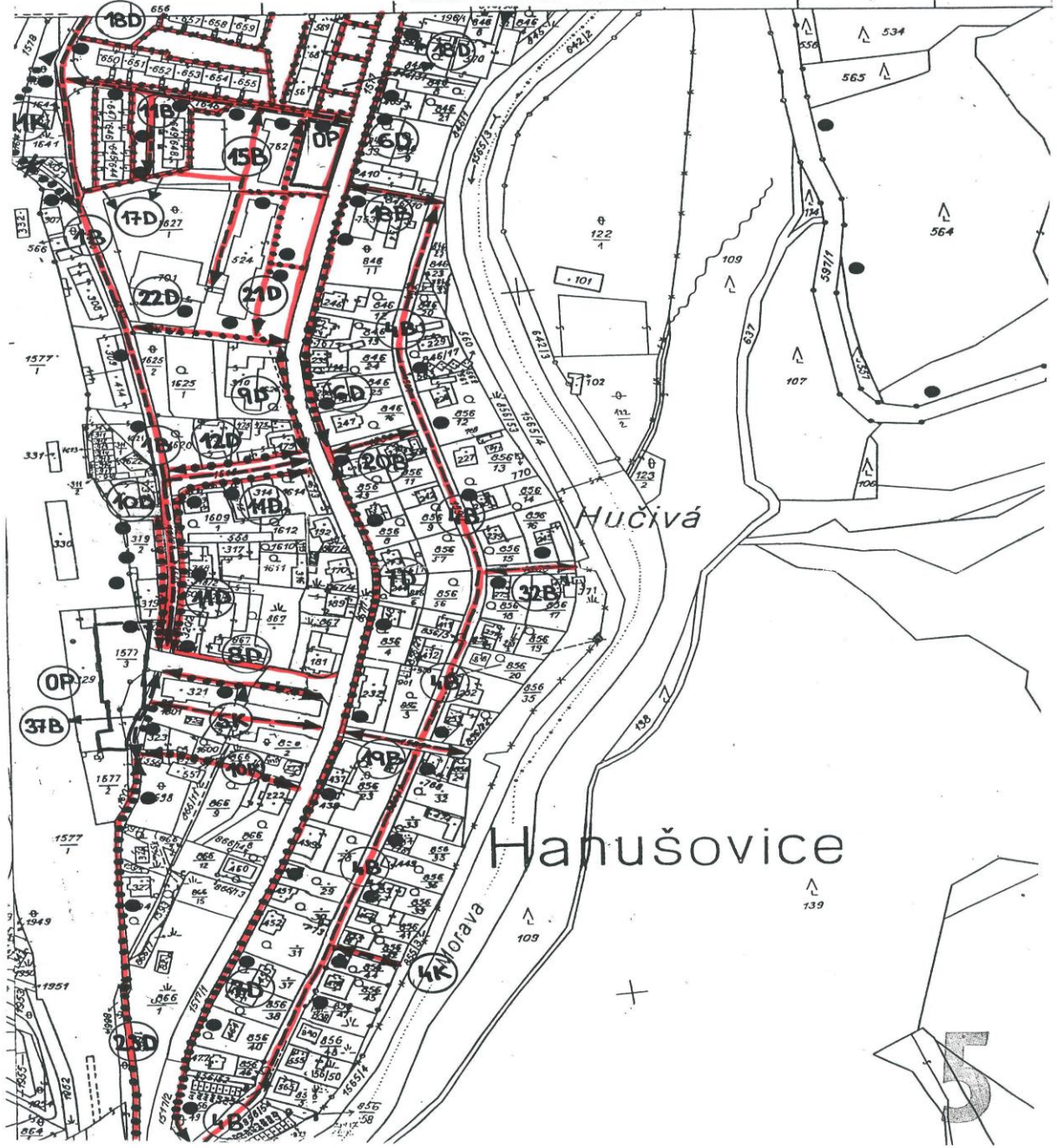

DETAIL V MĚŘÍTKU 1 : 2000

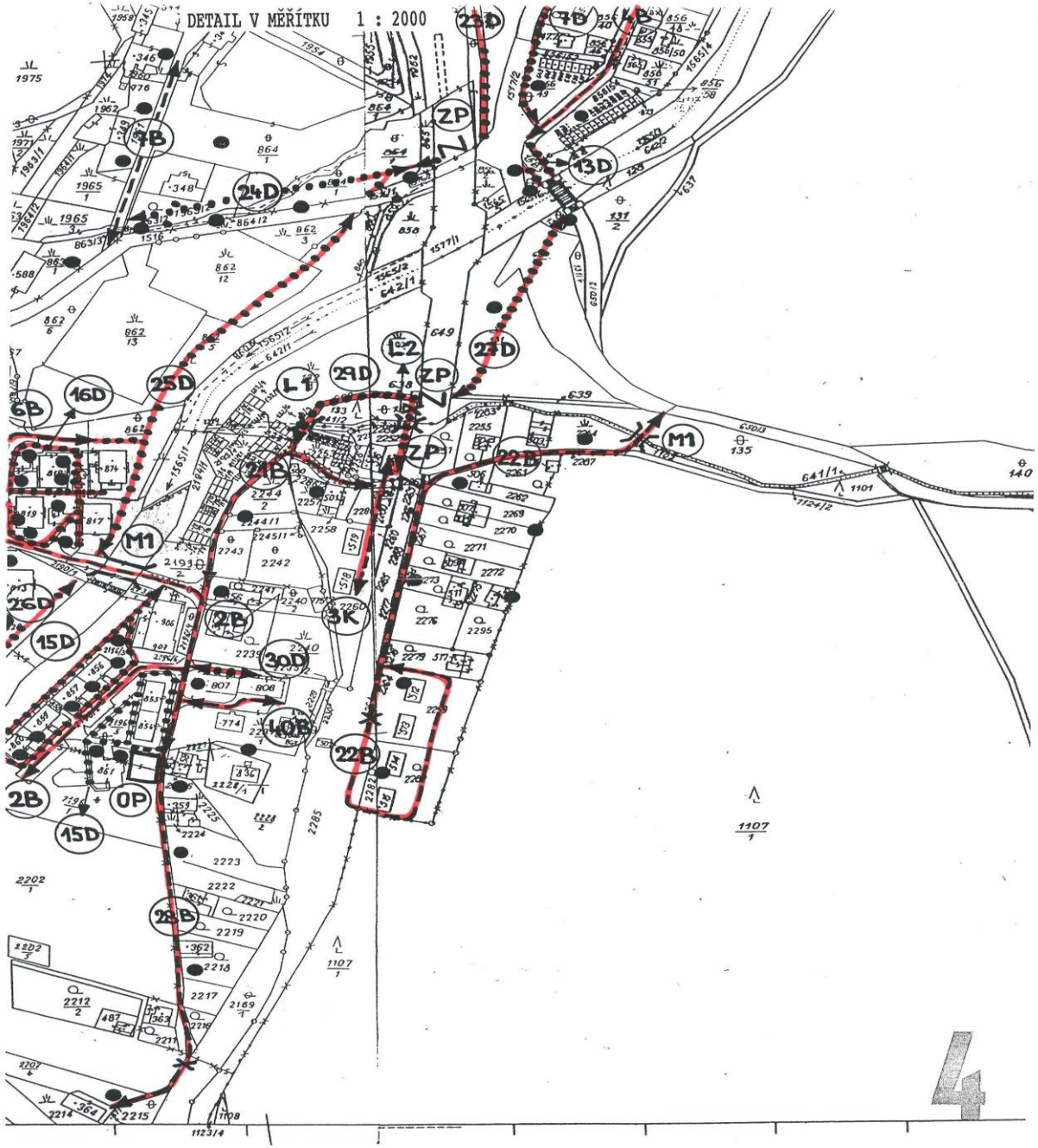

4

DETAIL V MĚŘÍTKU 1 : 2000

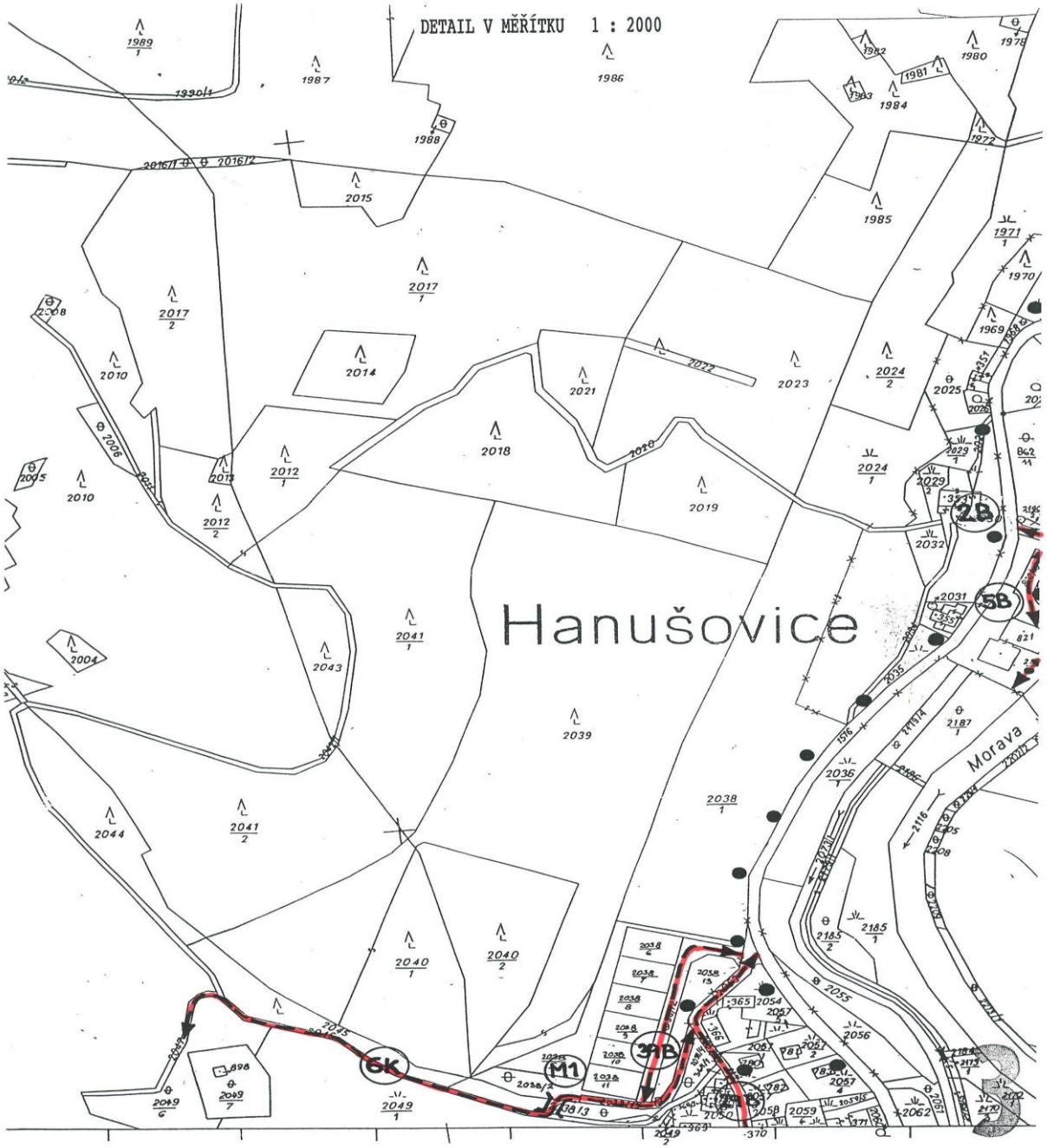

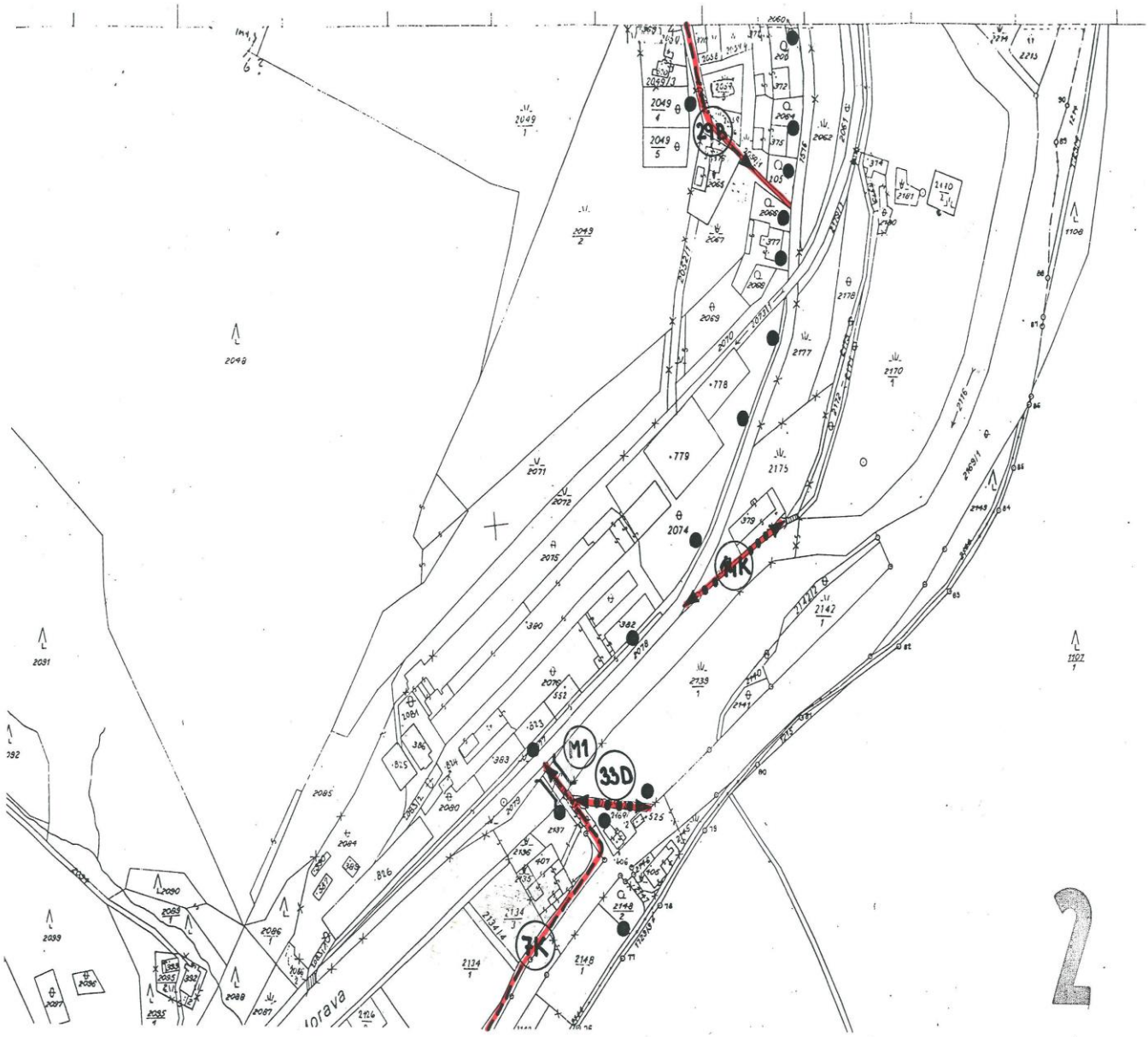
29P
4K
M1
33D
3K
2

ZP
K
2126
1
2151
1
2149
1
2149
3
2150
2162
2154
2155
2156
2158
2157
2161
2159
2169
2163
2165
2166
2168
2167
2123
1
2123
2
2123
3
2114
2113
2112
2111
2110
2172/1
2118/2
2124/1
2124/2
2116
5
2116
4
2117
1
2117
2
2108
1
1110
325
325+
386
31
404
403
402
401
335
336
2149/4
2149/5
2149/6
2149/7
2149/8
2149/9
2149/10
2149/11
2149/12
2149/13
2149/14
2149/15
2149/16
2149/17
2149/18
2149/19
2149/20
2149/21
2149/22
2149/23
2149/24
2149/25
2149/26
2149/27
2149/28
2149/29
2149/30
2149/31
2149/32
2149/33
2149/34
2149/35
2149/36
2149/37
2149/38
2149/39
2149/40
2149/41
2149/42
2149/43

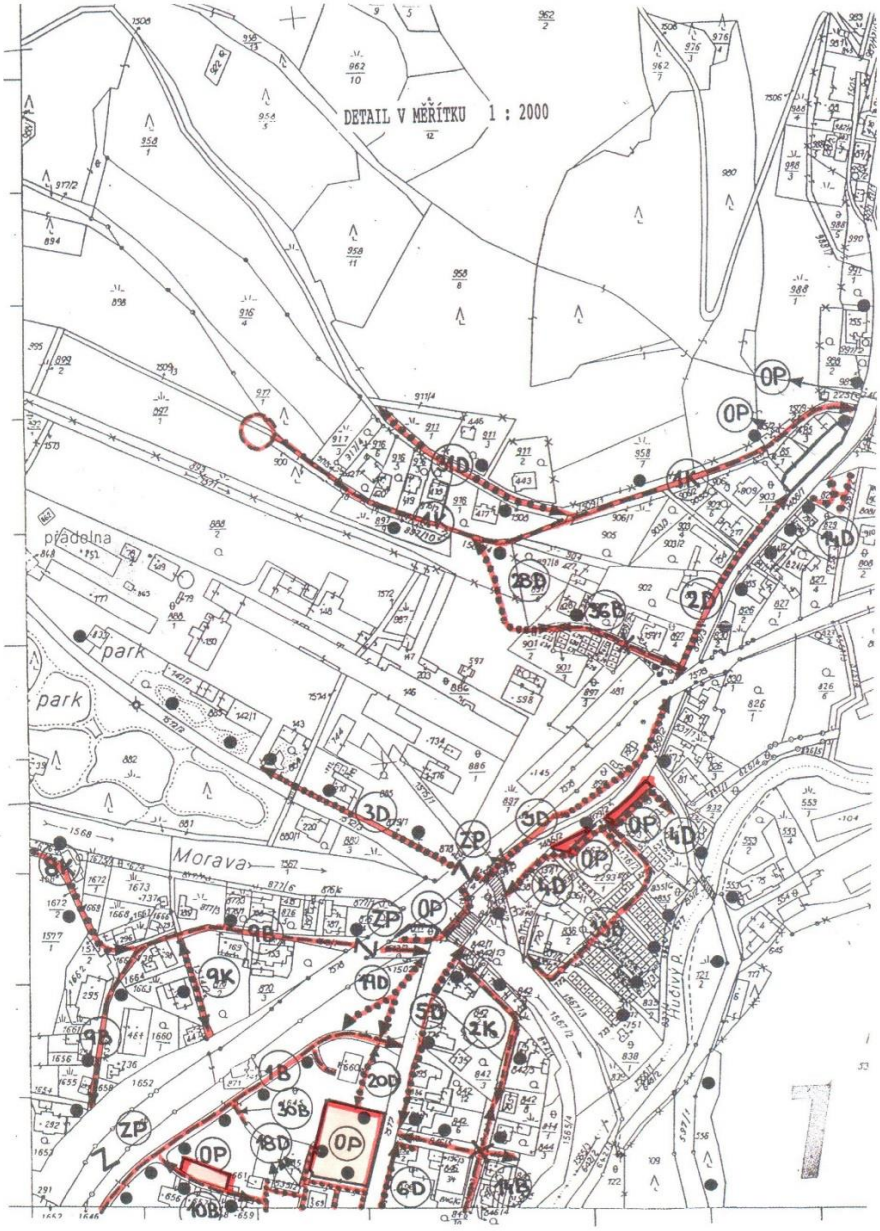
DETAIL V MĚŘÍTKU 1 : 2000
přádelna
park
park
Morava
0P
ZP
2D
3D
4D
5D
6D
8K
9K
10B
11B
11D
18D
20D
28D
36B

DETAIL V MĚŘÍTKU 1 : 2000

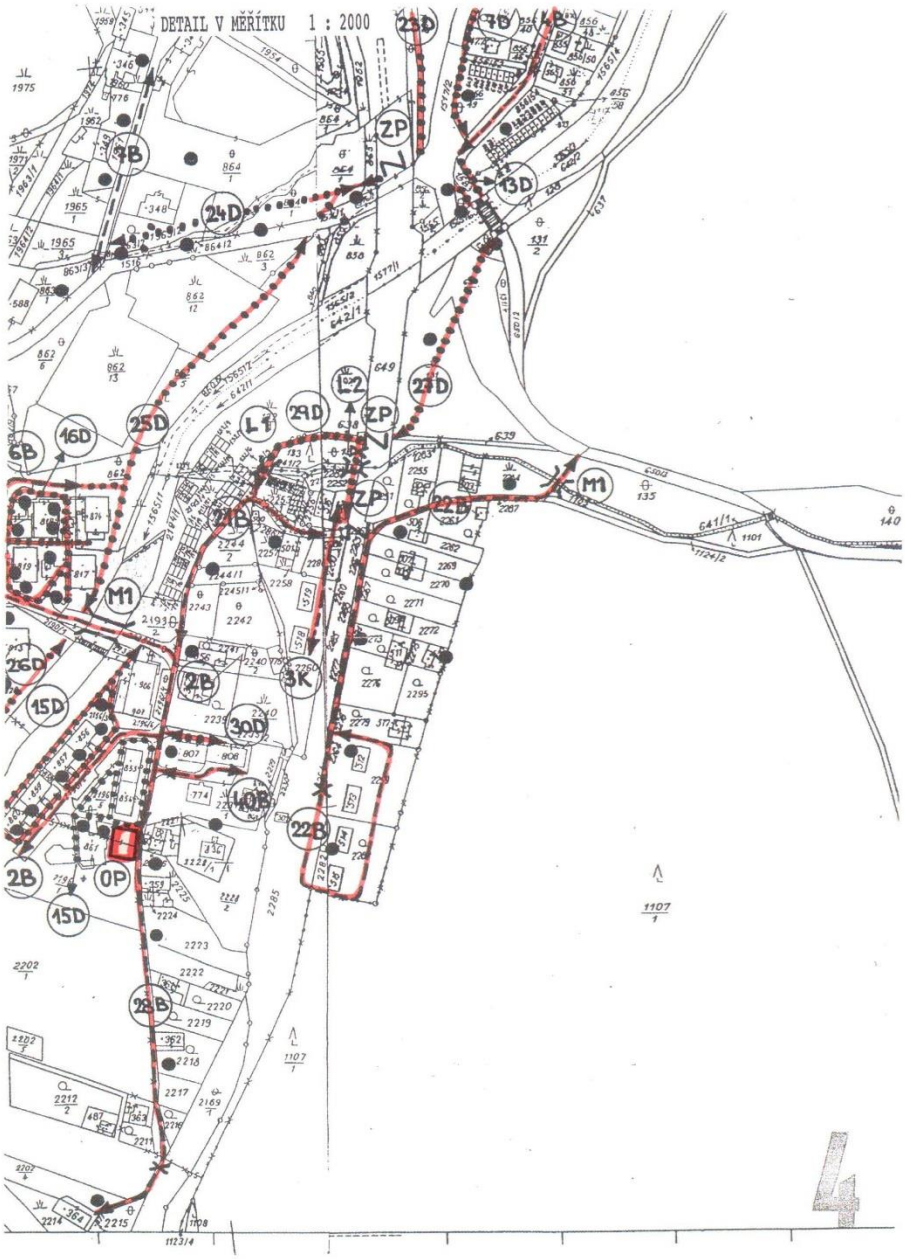

DETAIL V MERITKU 1 : 2000

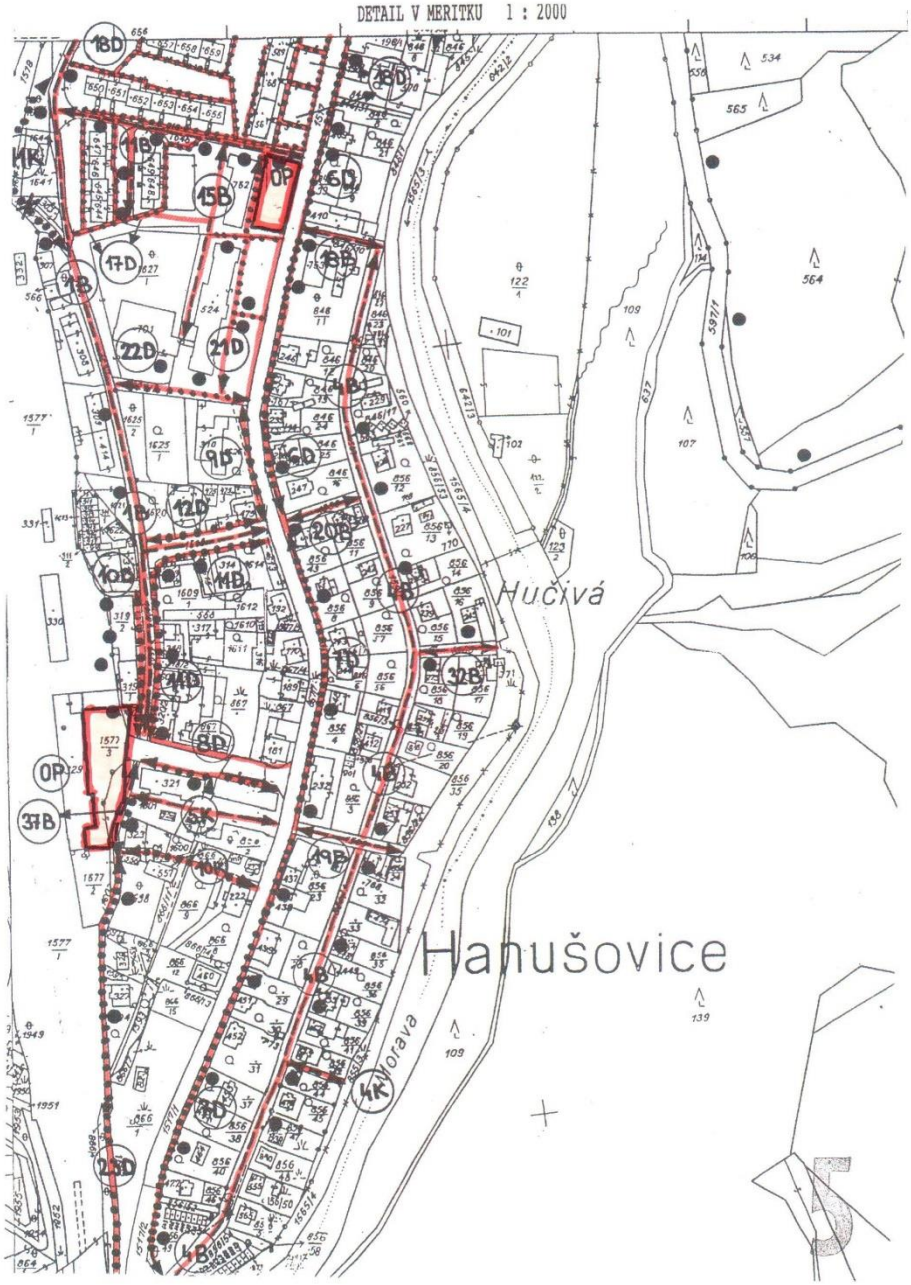

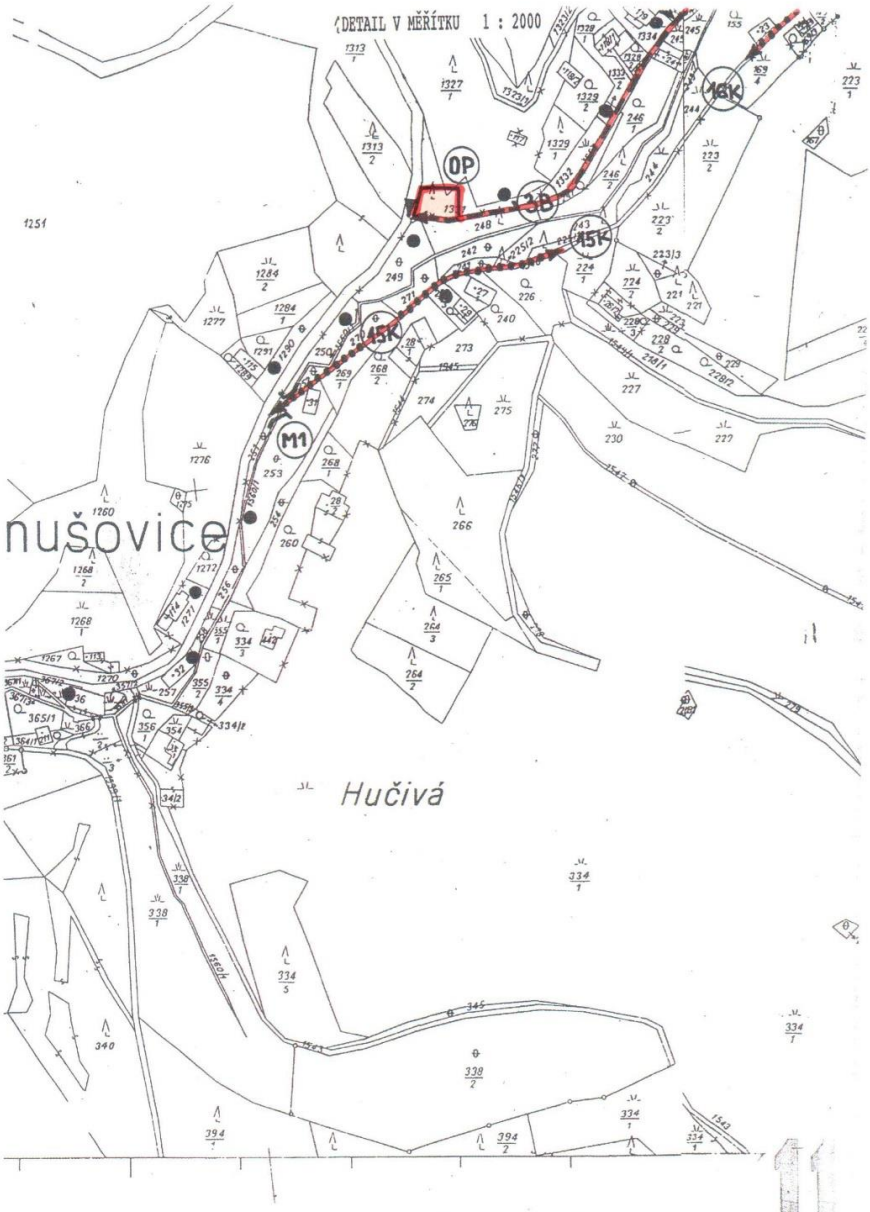

Kopii mapy zhotovila Geodézie, n.p., Opava
dne

Víceúčelové hřiště Na Holbě, dětské hřiště Na Holbě parce. č. 2196/1

Dětské hřiště - ul. Příčná parce. č. 1645/1

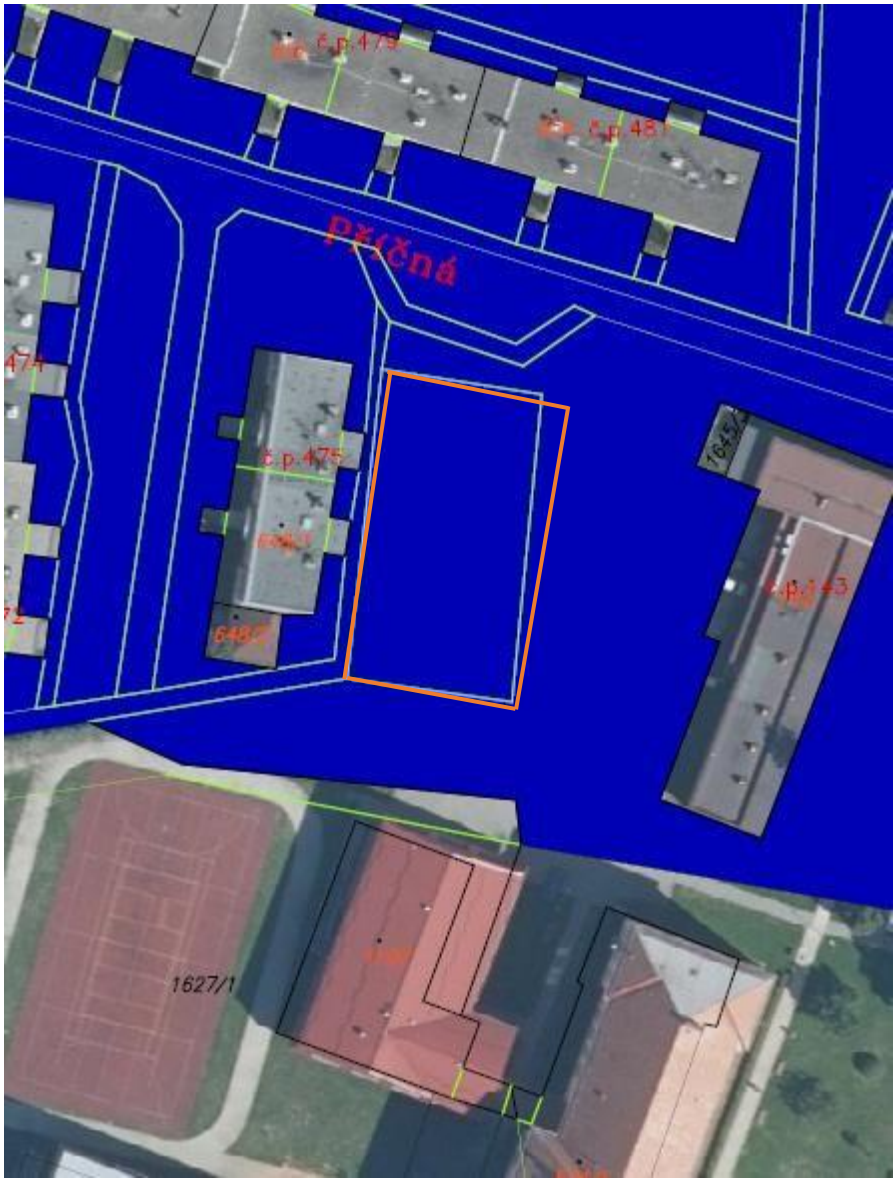

Hřiště u ZŠ a MŠ Hanušovice ul. Školní par. č. 1627/1

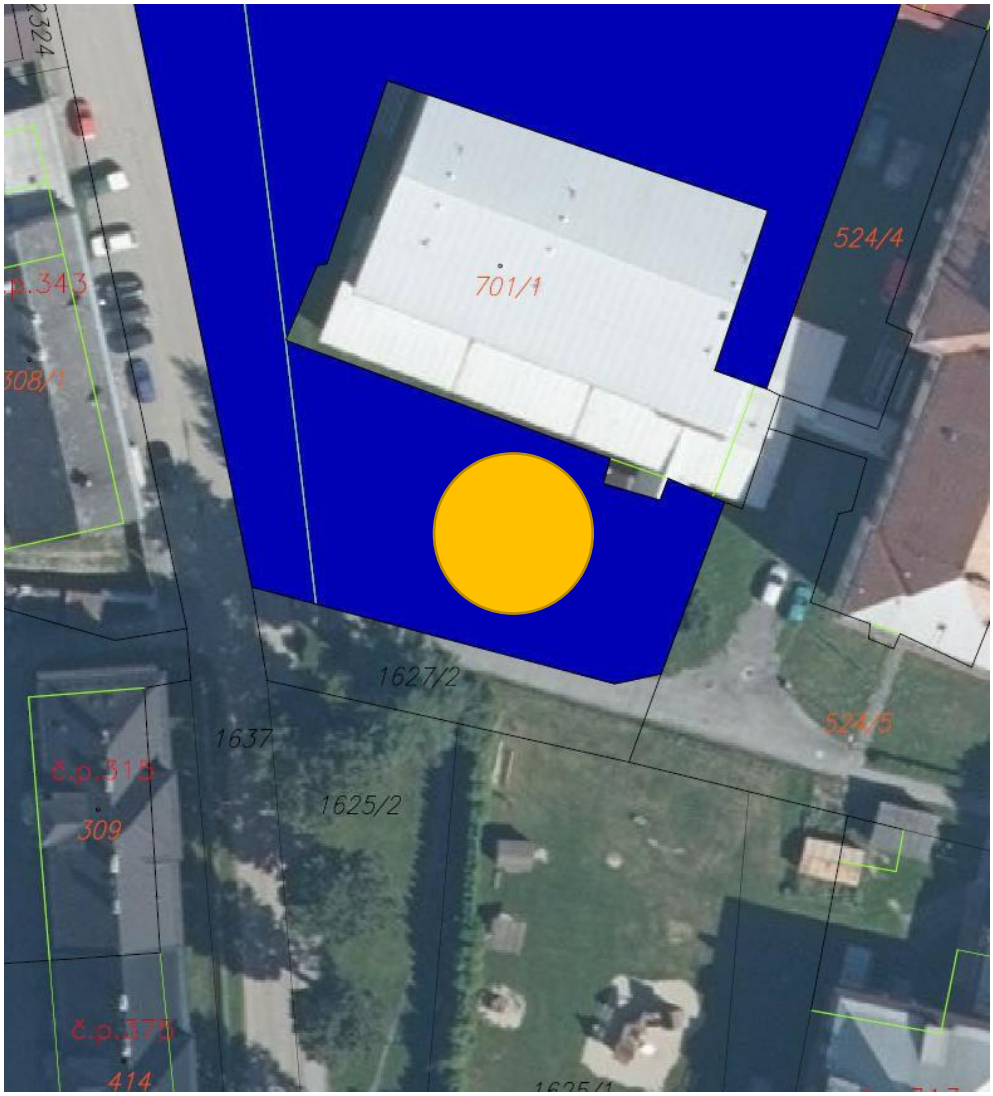

Dům kultury Hanušovice, ul. Hlavní st. pl. 196/1 - zastavěná plocha a nádvoří; k.ú. Hanušovice

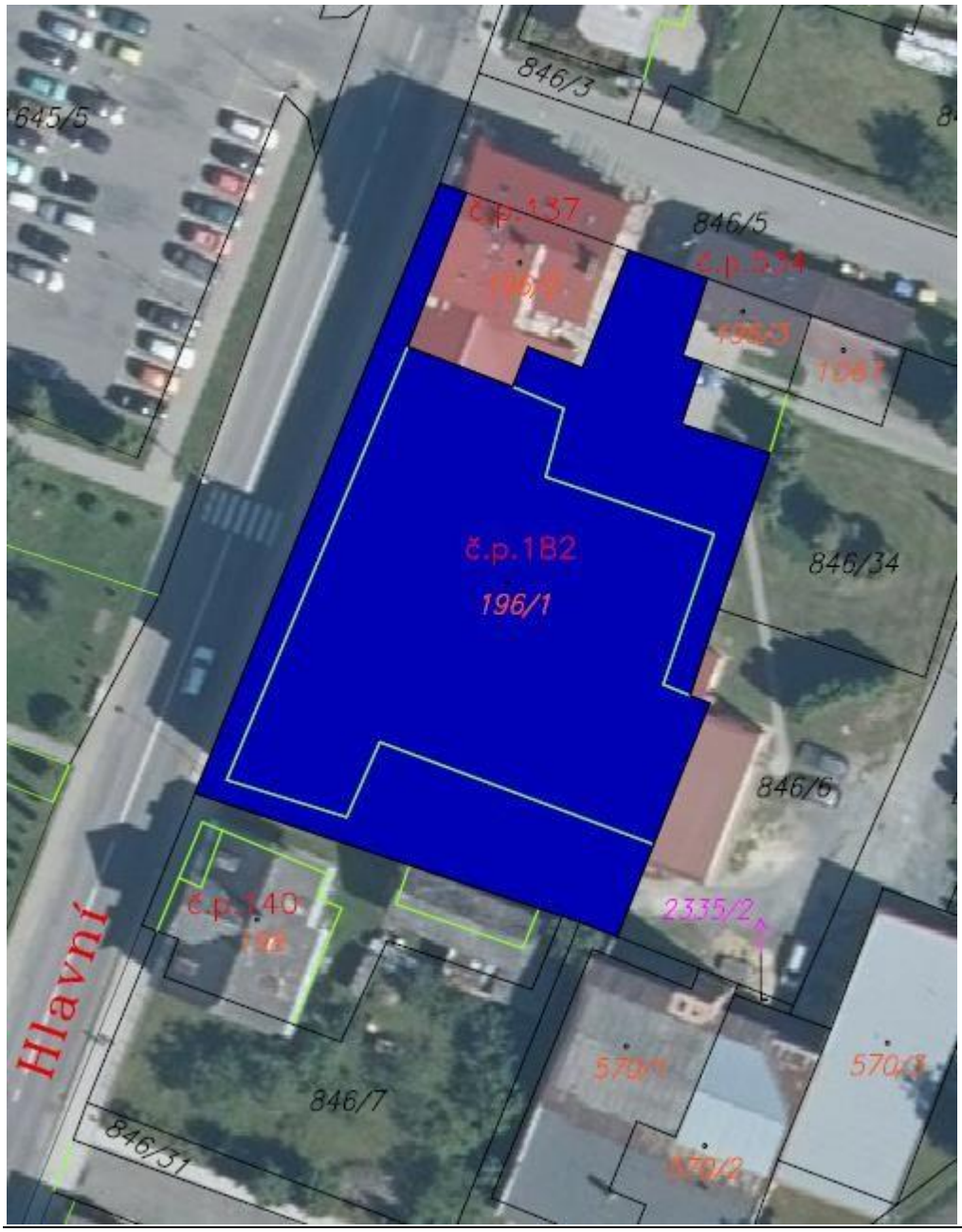

Zdravotní středisko, ul. Hlavní parc.846/11

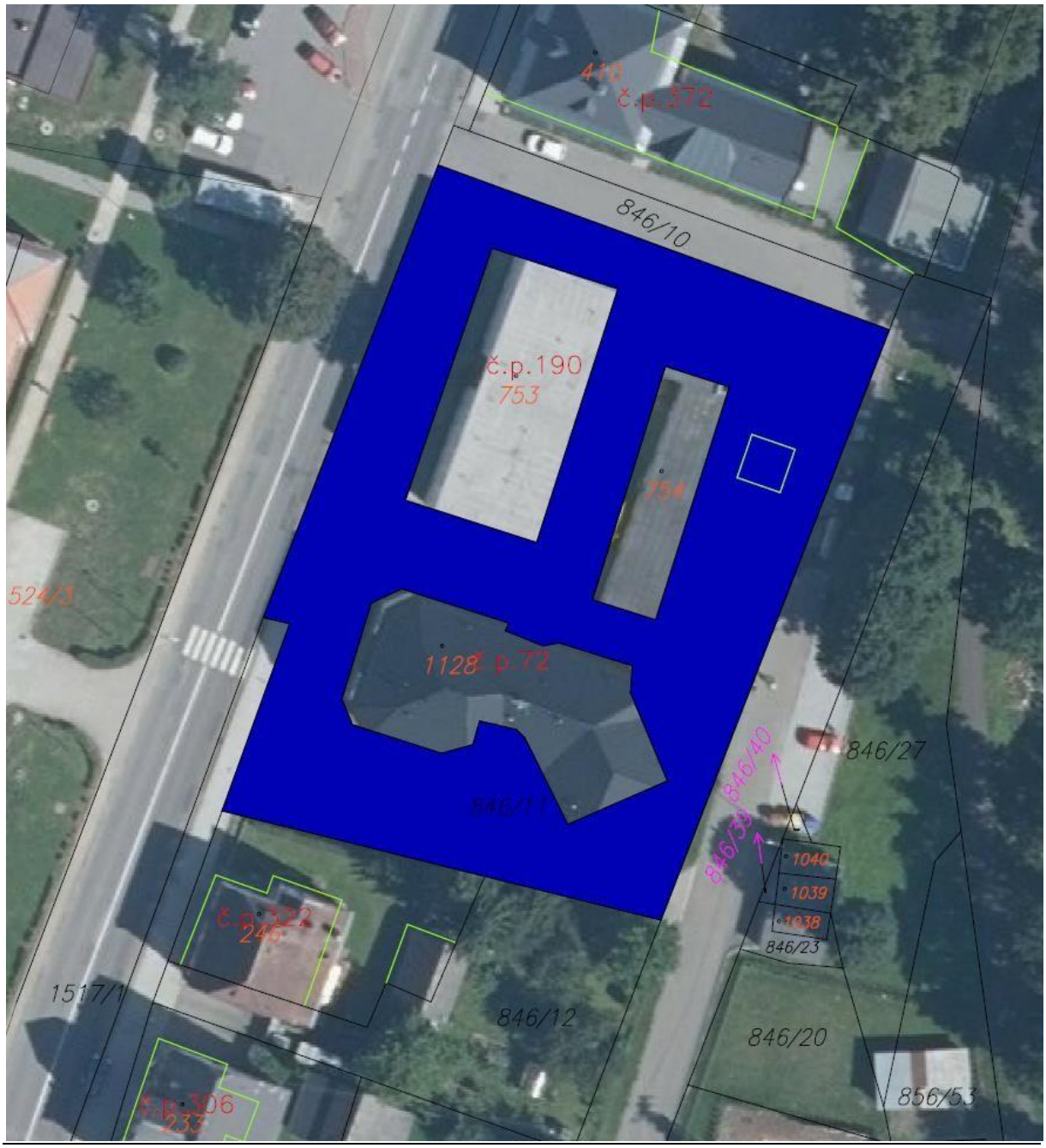

Fotbalové hřiště Hanušovice parce. č. 122/1 - ostatní plocha; 122/3

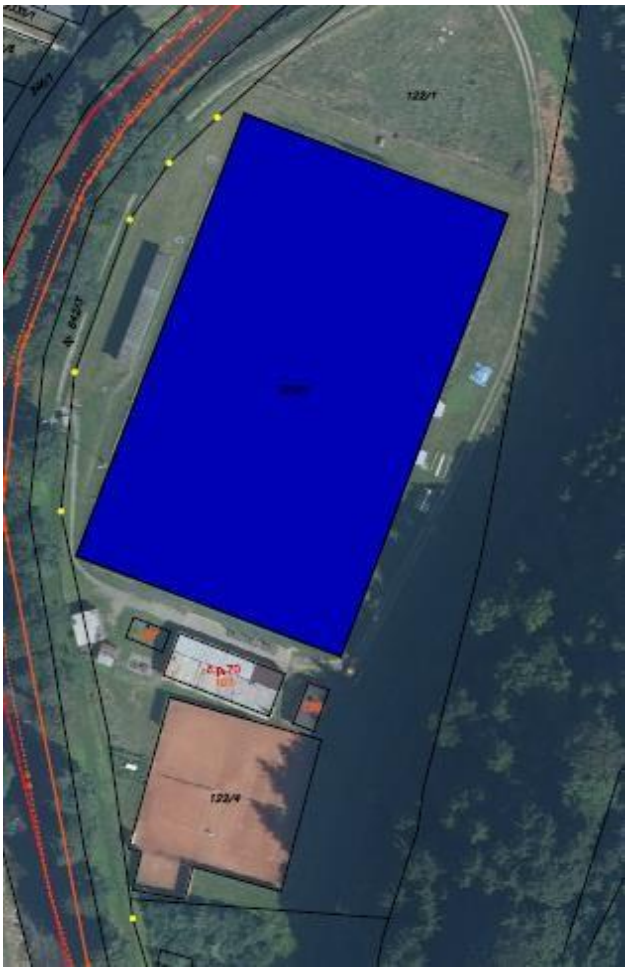

Autobusová zastávka – ul. Údolní – u Hanušovické lesní a.s., č. 2350

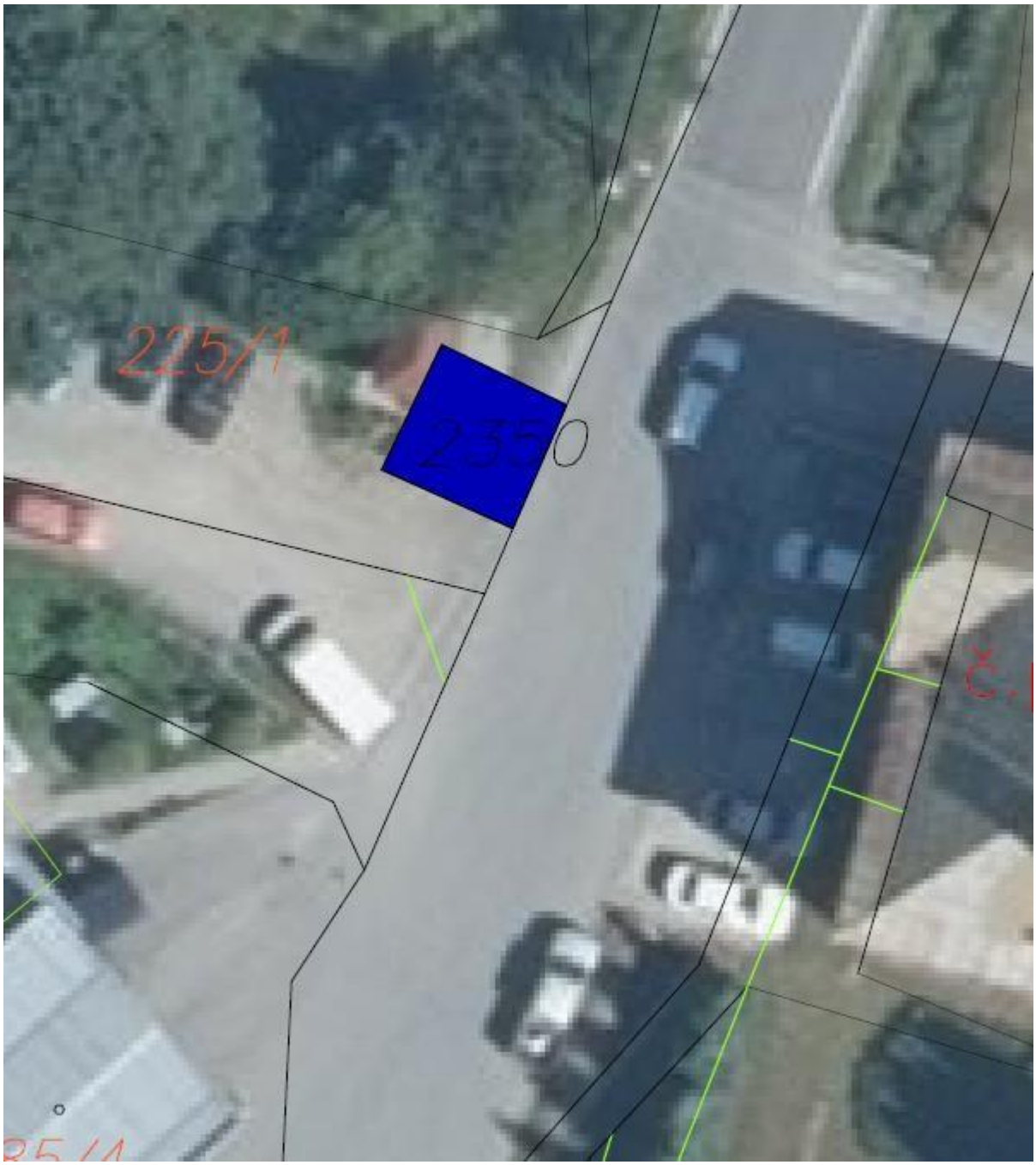

Autobusová zastávka, ul. Jesenická – u domu
<u>čp.219, čp. 1521/1</u>

Autobusová zastávka ul. Údolní – u Rychty p.č. 1486/1

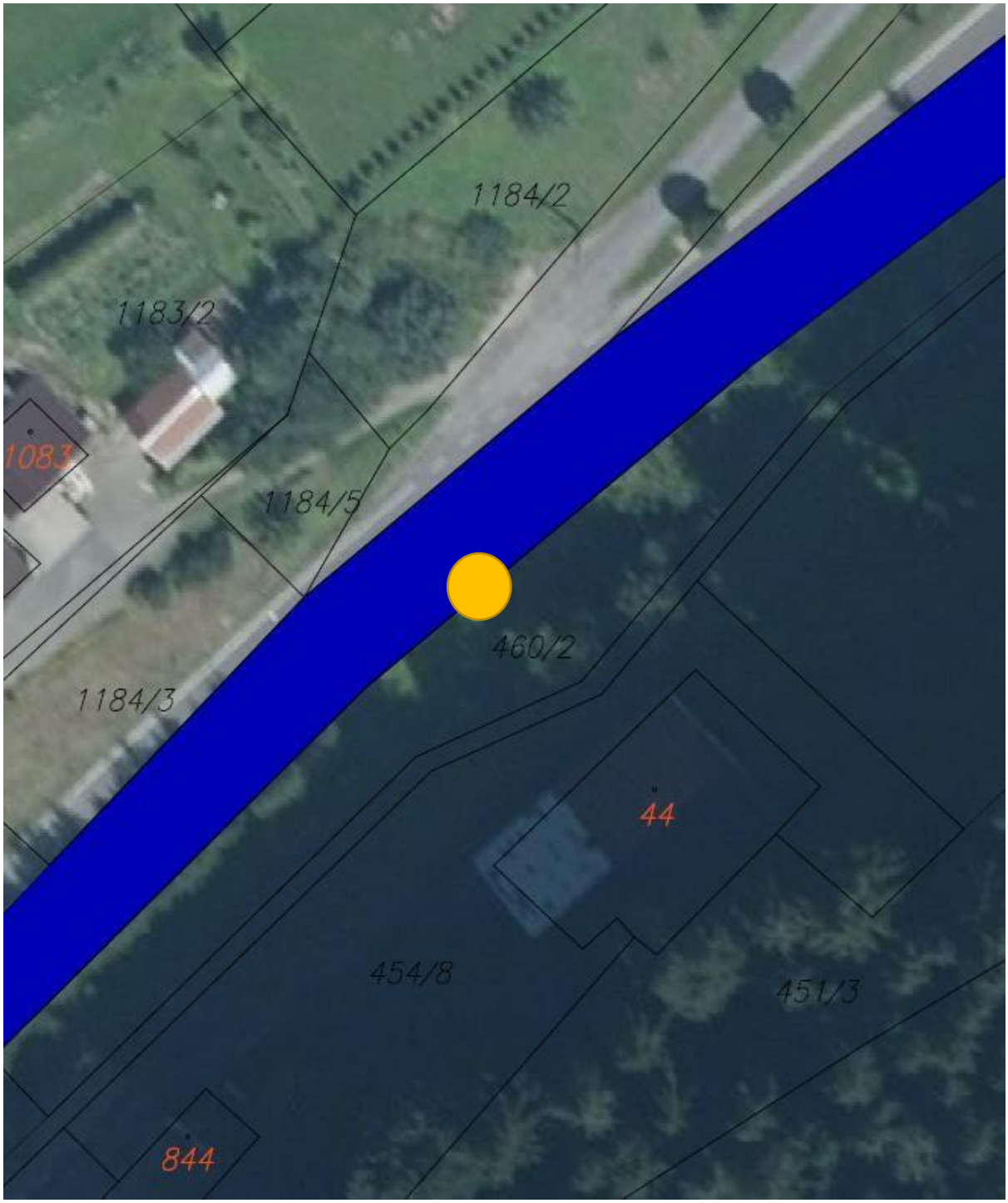

Autobusová zastávka – ul. Habartická točna, p.č. 1331

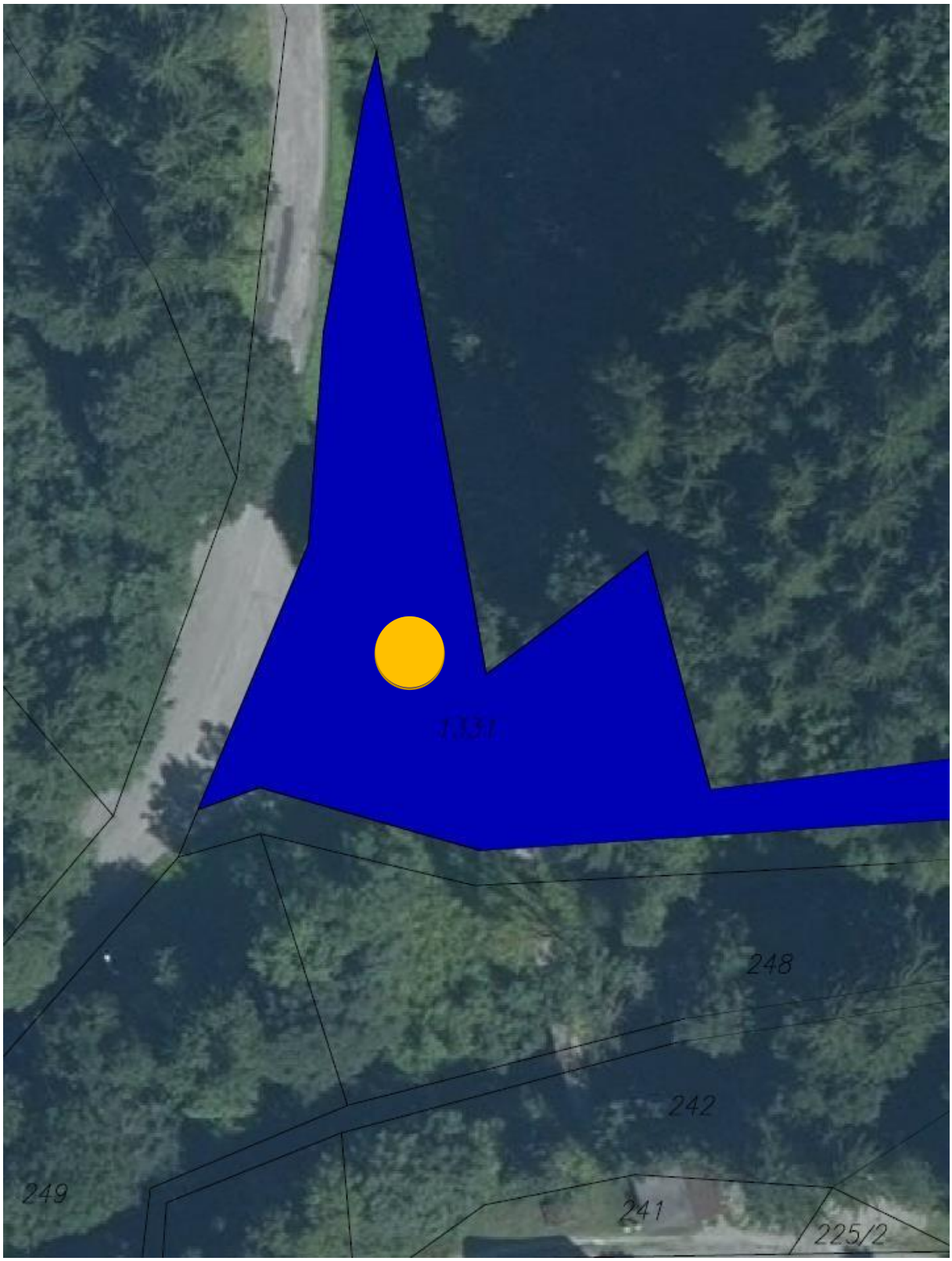

Autobusová zastávka Hynčice nad Moravou parce. č. 597/43

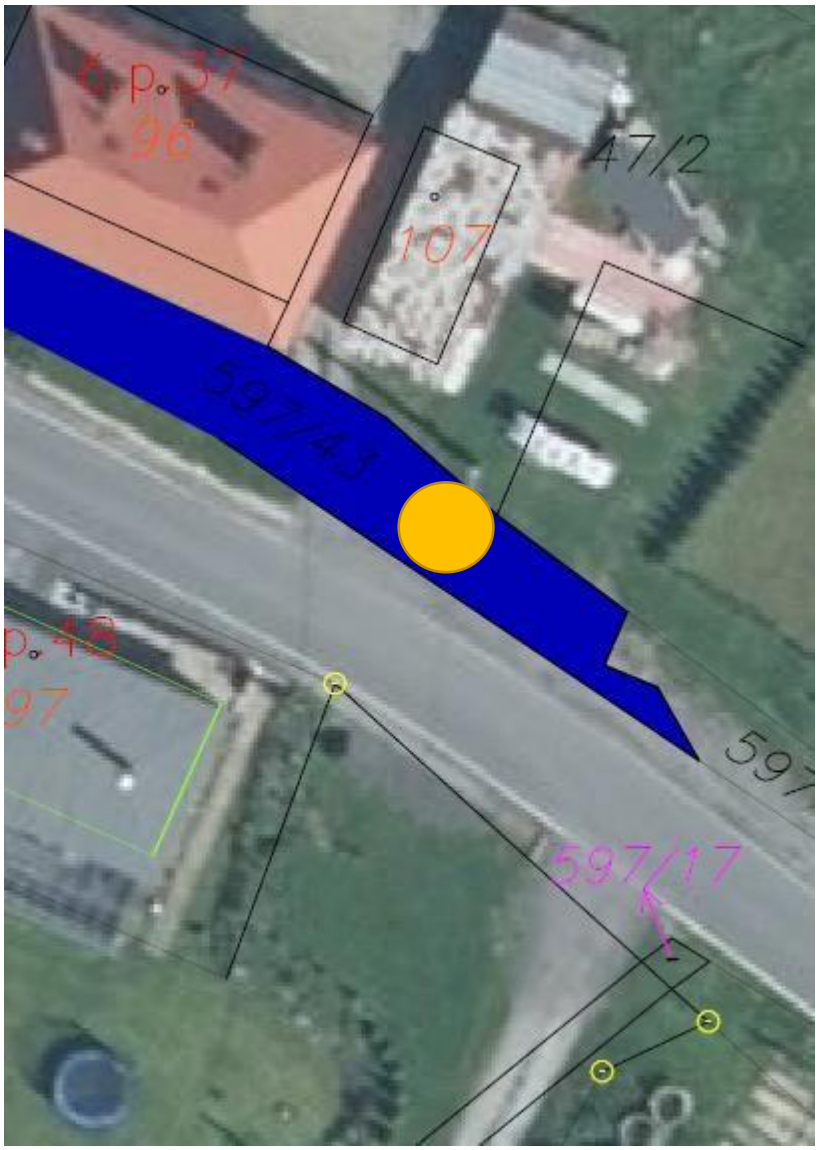

Autobusová zastávka Vysoké Žibřidovice st. pl. 37

Autobusová zastávka – Žleb parce. č. 491

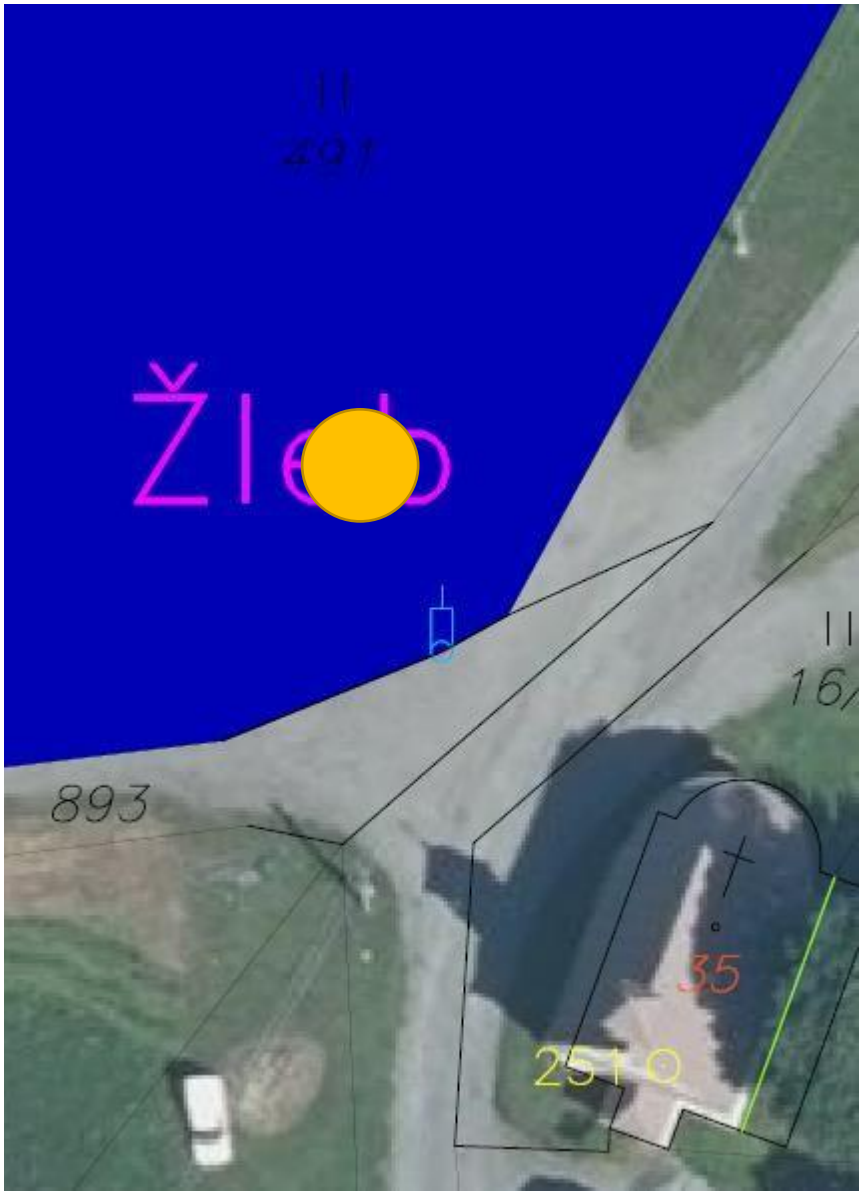

Autobusová zastávka Potůčník p.č. 1521/2

Plocha mezi bytovými a panelovými domy

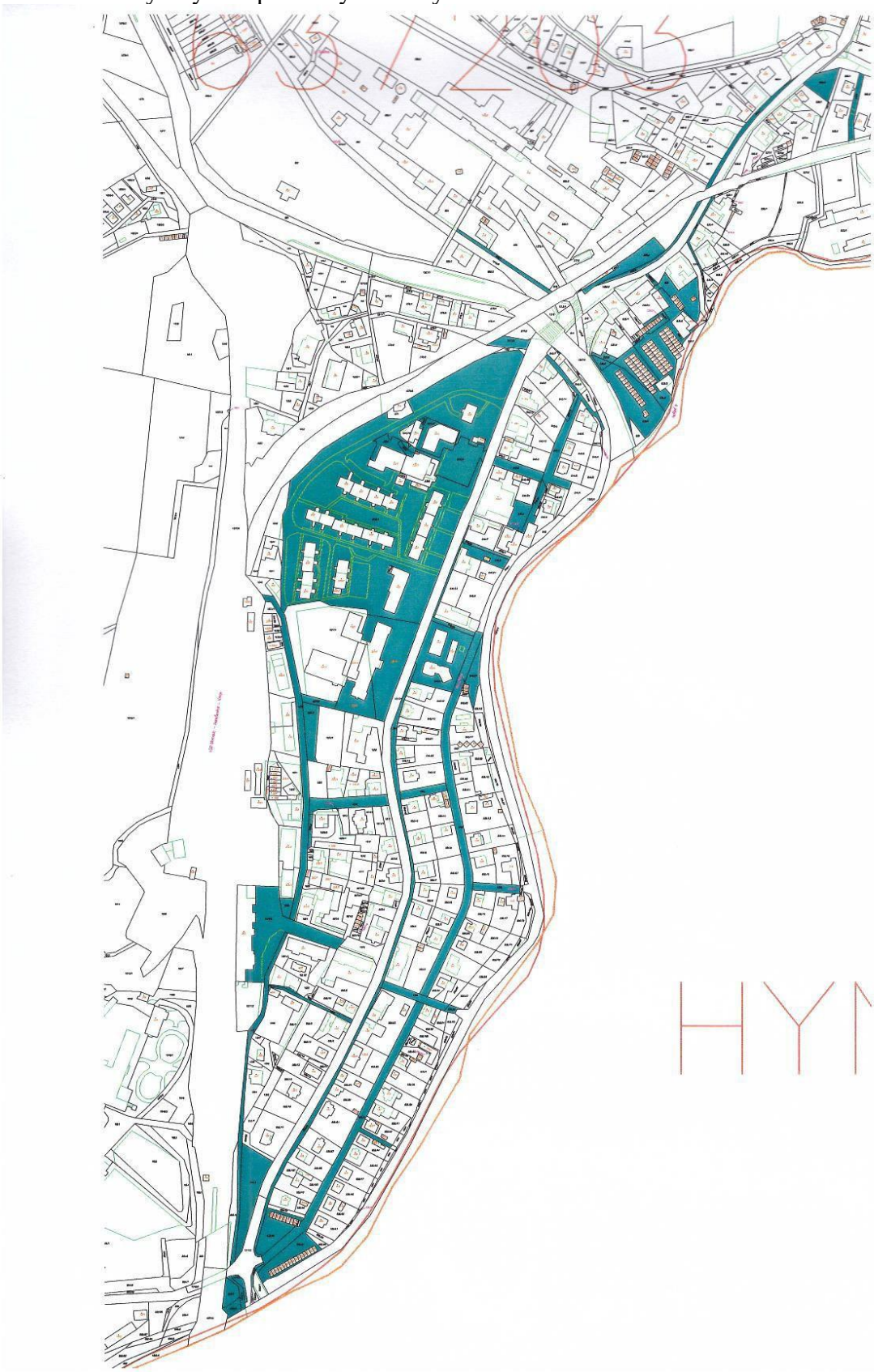

Morava